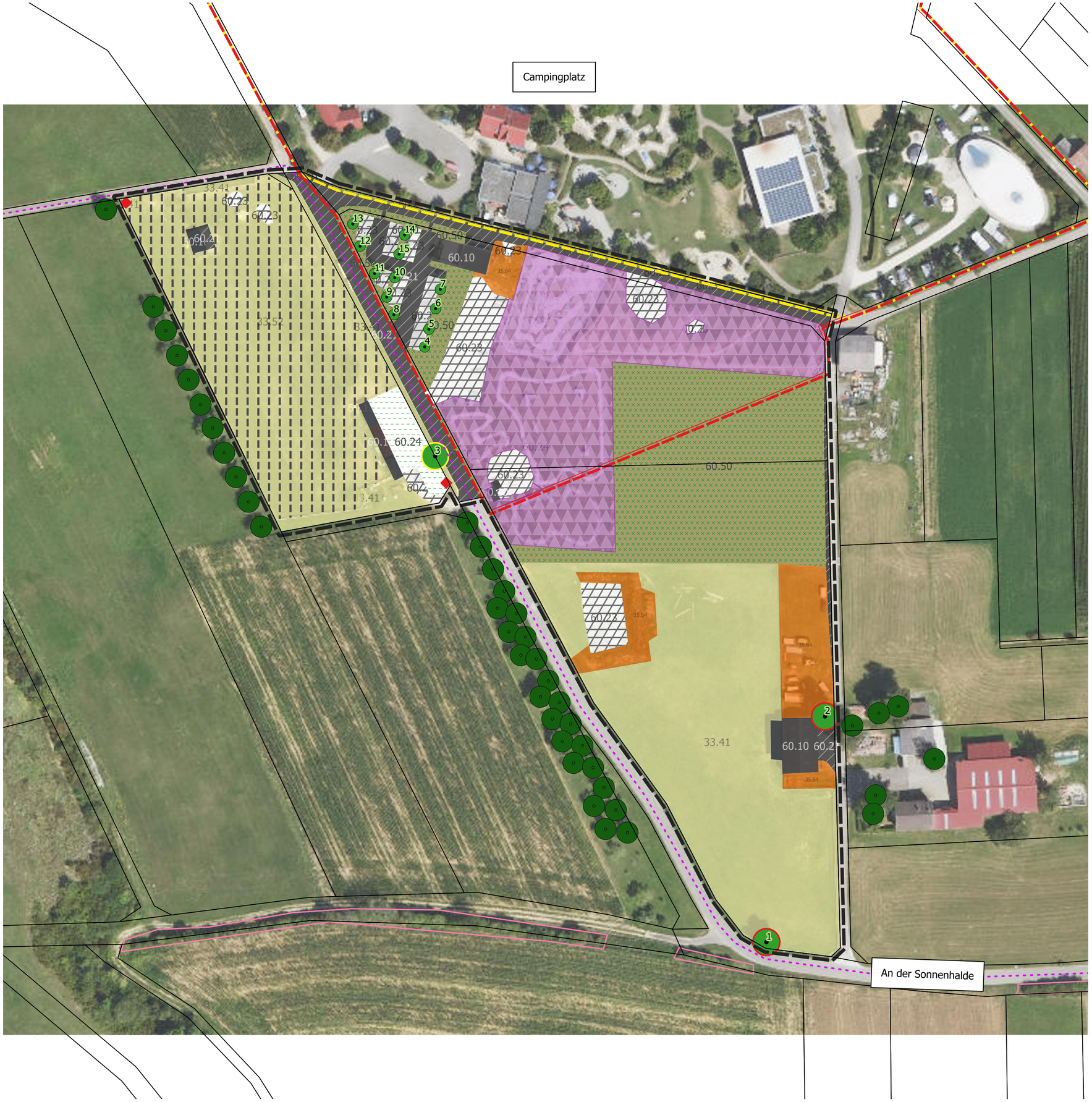

Realer Bestand 2025 nach Biotoptypen LUBW (2018)

- (33.41) Fettwiese mittlerer Standorte
- (33.52) Fettweide mittlerer Standorte
- (35.64) Grasreiche ausdauernde Ruderalvegetation
- (60.10) Von Bauwerken bestandene Fläche
- (60.21) Völlig versiegelte Straße oder Platz
- (60.23) Weg oder Platz mit wassergebundener Decke, Kies oder Schotter
- (60.24) Unbefestigter Weg oder Platz
- (60.24) Unbefestigter Weg oder Platz/(60.50) Kleine Grünfläche
- (60.50) Kleine Grünfläche
- (45.30b) Einzelbaum (sehr erhaltenswürdig) (Nr. s. Baumliste)
- (45.30b) Einzelbaum (erhaltenswürdig) (Nr. s. Baumliste)
- (45.30a) Einzelbaum (erhaltensfähig) (Nr. s. Baumliste)

Nachrichtlich

- Geltungsbereich B-Plan "Erweitung des Campingplatzes"
- Geltungsbereich B-Plan "Espel, 1. Änderung und Erweiterung"
- Geltungsbereich B-Plan "Espel 2, Ergänzung"
- Flurstücksgrenzen (Datenquelle: LGL, www.lgl-bw.de)
- Wegkreuz
- Wanderweg
- Einzelbäume außerhalb des Geltungsbereichs
- geschützte Biotope (§30 BNatSchG, §33 NatSchG BW)

N

0 20 40 60 80 100 m

Projekt	**Umweltbericht zum Bebauungsplan „Erweiterung des Campingplatzes"**		
Auftraggeber	**Stadt Tengen Marktstraße 1 78250 Tengen**		
Plan	**Bestandsplan**	*Plan-Nr.*	**2184/1**
Datum	**07.03.2025**	*Maßstab*	**1:1.000**
Bearbeiterin	**König**	*Plangröße*	**DIN A3**

365° freiraum + umwelt
Kübler Seng Siemensmeyer
Freie Landschaftsarchitekten, Biologen und Ingenieure
Klosterstraße 1
88662 Überlingen
Telefon 07551 / 94 95 58-0
Telefax 07551 / 94 95 58-9
info@365grad.com
www.365grad.com