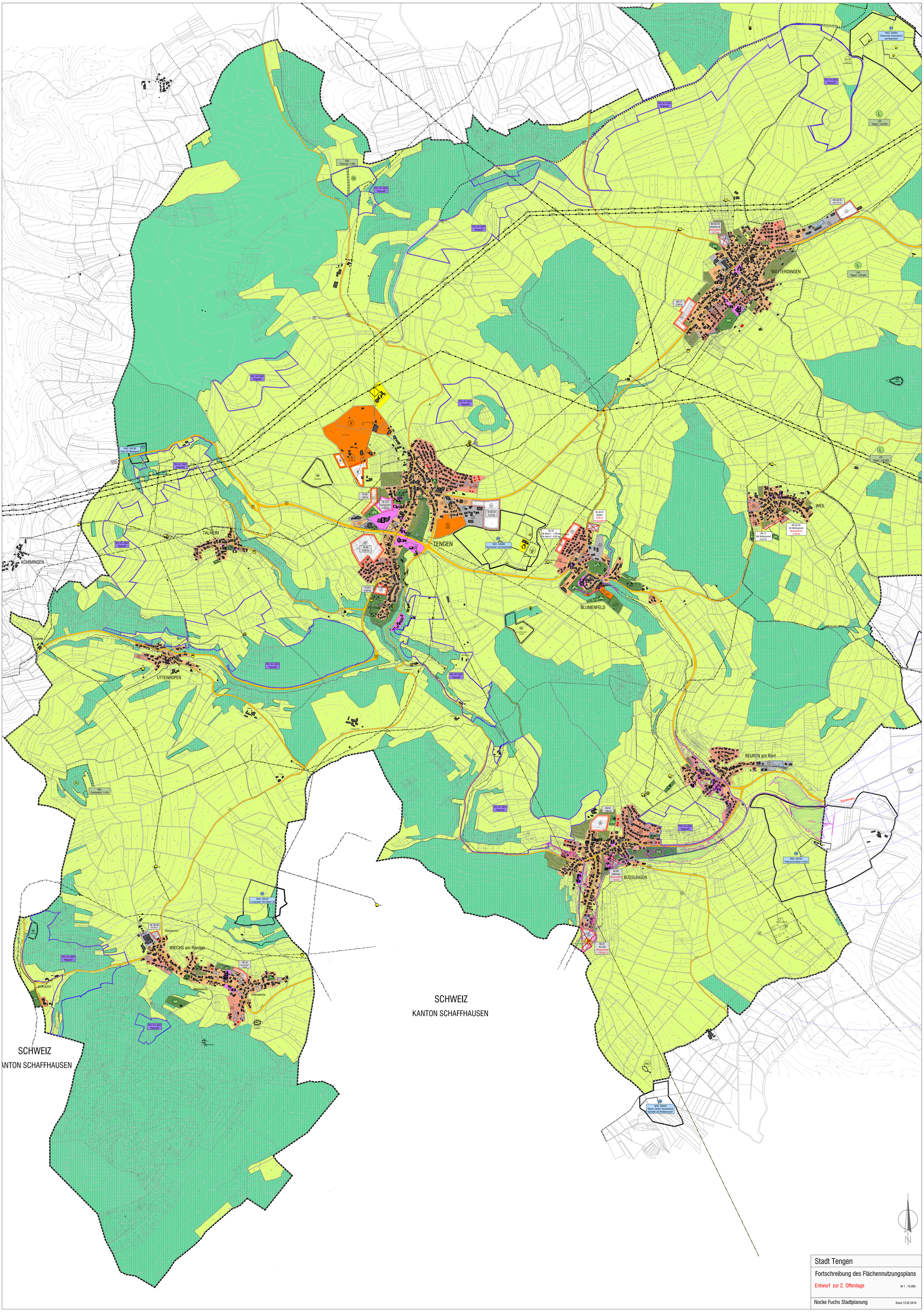

Stadt Tengen

Fortschreibung des Flächennutzungsplans

Entwurf zur 2. Offenlage

M 1 : 10.000

Nocke Fuchs Stadtplanung

Stand 15.02.2018